

## RASPOREDJIVAČ PLODOVA RP-100

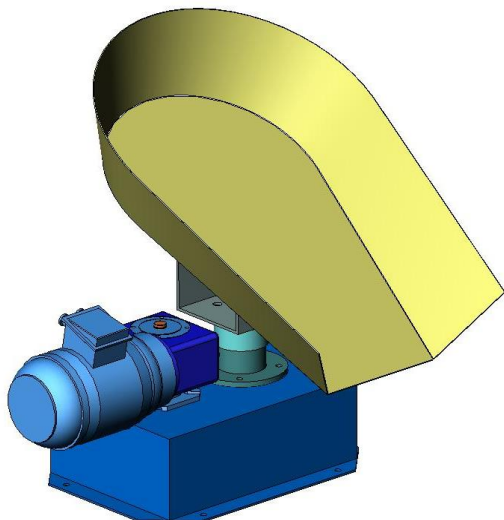

Tehničke karakteristike	
Dužina mašine L:	600 mm
Visina mašine H:	600 mm
Širina mašine B:	650 mm
Instalisana snaga:	0,18 kW
Napajanje:	380 V/50 Hz
Kapacitet:	Do 2500 kg/h

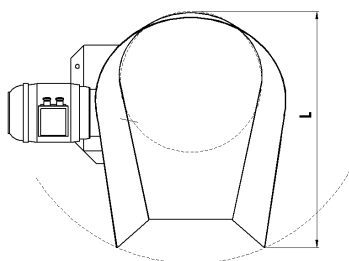
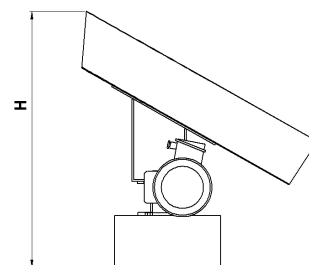
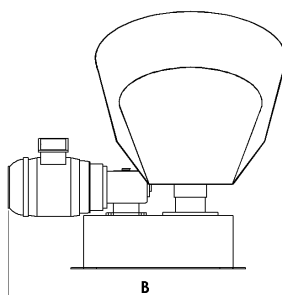

### **Tehnički opis:**

Rasporedjivač plodova koristi se u preradi voća ili povrća koje može biti u svežem ili smrznutom stanju. Njačešće se koristi u preradi višnje, trešnje, paprike i td. Postavlja se u tehnološkim linijama na presipnim mestima. Ima ulogu da pravilno rasporedi robu po širini na radnoj površini sledeće mašine u tehnološkoj liniji.

Kod prerade višnje postavlja se kod usipnog levka izbijačice. Kod prerade paprike ima ulogu da seckanu papriku dodaje na traku blanšera.

Princip rada je sledeći: roba se dodaje u posudu specijane konstrukcije koja preko krivajnog mehanizma dobija lučno kretanja. Posuda je postavljena pod uglom tako da roba klizi prema izlazu iz posude i usled lučnog kretanja pravilno se raspoređuje na određenu površinu ispod rasporedjivača.

Rasporedjivač plodova može biti postavljen na konstrukciju sa nožicama kojima se vrši oslanjanje i nivelisanje ili u zavisnosti od primene, može biti sastavni deo neke druge mašine i pričvršćivati se preko namenski ugrađenih držača. Komandovanje se može vršiti preko elektromotorne sklopke ili sa zbirnog komandnog ormara.

Celokupna mašina je izrađena od prohromskih limova i profila, otpornih na voćne kiseline, kao i plastičnih masa dozvoljenih u prehrambenoj industriji i zadovoljava propise EU o bezbednosti hrane HACCP.